

Agenzia delle Entrate
CATASTO FABBRICATI
Ufficio provinciale di
Bergamo

Dichiarazione protocollo n. BG0123956 del 01/05/2025
Comune di Bottanuco
Via Papa Giovanni XXIII
civ. 25

Compilata da:
Conti Matteo
Iscritto all'albo:
Geometri
Prov. Frosinone N. 2864

Identificativi Catastali:
Sezione: 4
Foglio: 4
Particella: 5161
Subalterno:

Planimetria
Scala 1: 200

Ultima planimetria in atti

Data: 02/05/2025 n. T170547 - Richiedente: CNTMTT98R29A269N
Totale schede: 1 Formato di acquisizione: A3(297x420) - Formato stampa richiesto: A4(210x297)

Mappale 5064

Foglio 901

Mappale 5064

Foglio 901

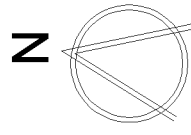
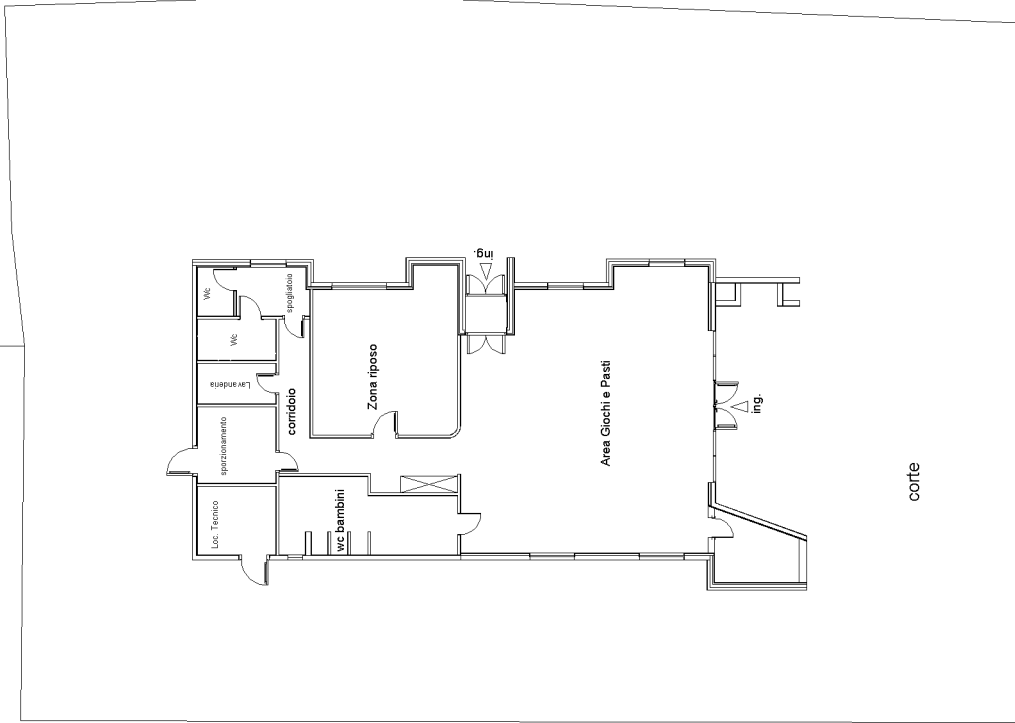

PIANO TERRA

(H.int= 3,55 ml)

via Papa Giovanni Ventitresimo