

- LEGENDA**
- Rete Ecologica Regionale - RER**
- Elementi di primo livello
 - Elementi di secondo livello
 - Elementi di secondo livello compromessi o a rischio compromissione
 - Varchi
- Rete Ecologica Comunale - REC**
- Elementi di rilevanza locale a supporto della RER
- Limiti e perimetri**
- Confine Parco naturale
 - Confine Parco regionale
 - Confine Parchi locali di interesse sovracomunale - PLIS
 - Confine amministrativo (fonte: Regione Lombardia)

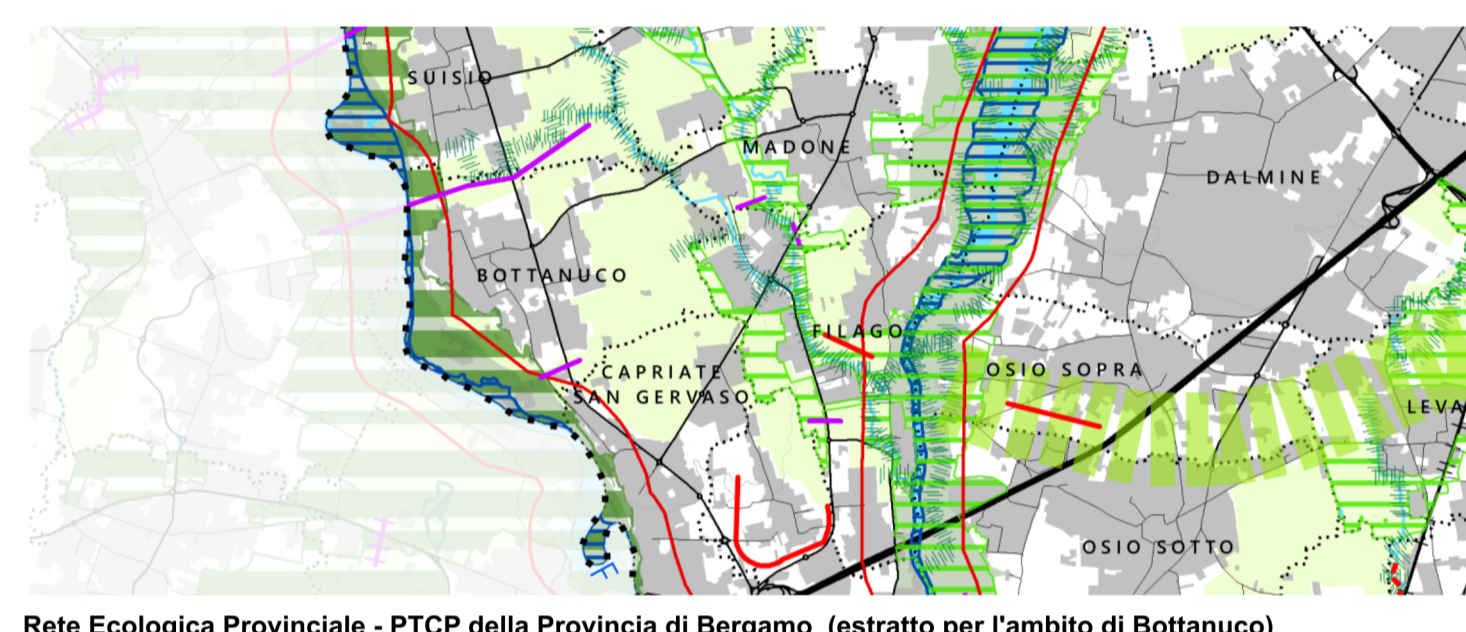
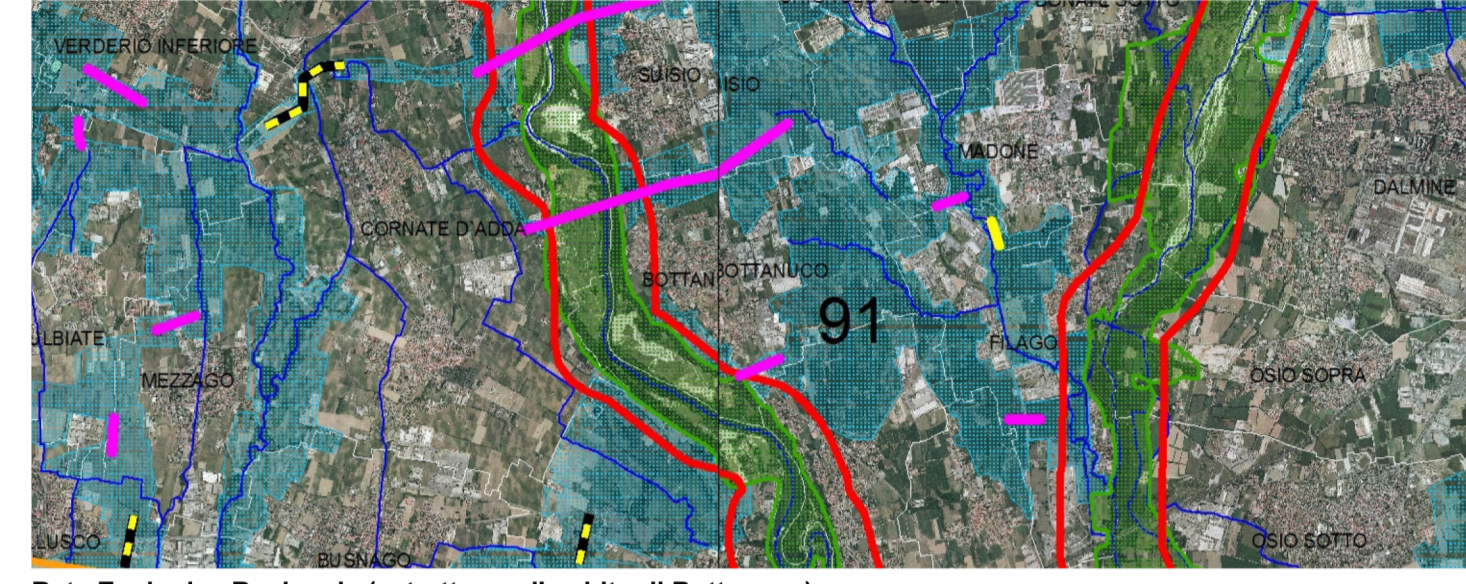

Comune di Bottanuco
Provincia di Bergamo

PIANO DI GOVERNO DEL TERRITORIO
Piano dei Servizi

Adeguato e modificato conseguentemente al recepimento dei pareri di compatibilità e all'accoglimento delle osservazioni



| | | | |
|----------------|---------|--------------------------------|----------|
| Oggetto | | Rete Ecologica Comunale | |
| Scala | 1:5.000 | Tavola | PS 01 02 |



Progettisti
Studio associato ARCHÉ
arch. Franco Resnati - arch. Fabio Massimo Saldini
arch. Paolo Dell'Orto
plan. Giorgio Limonta

Procedura amministrativa

